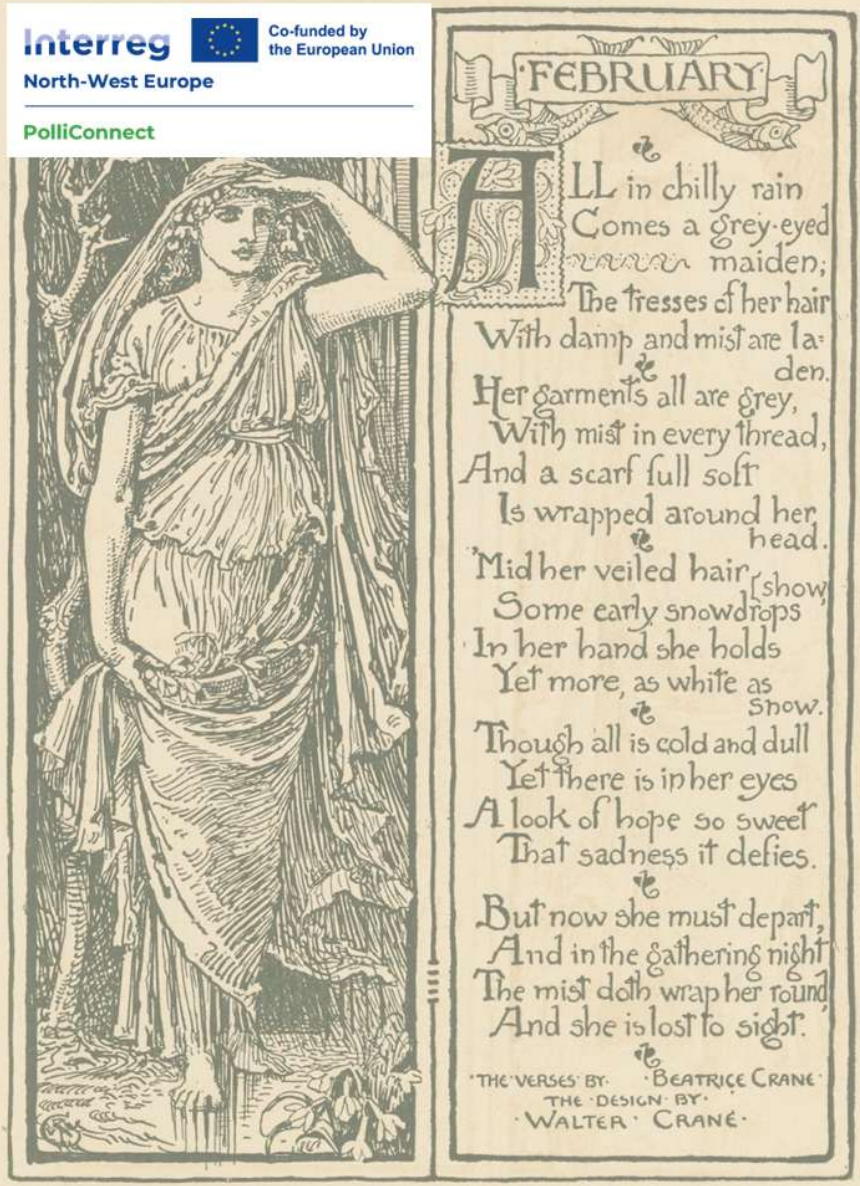

Hallo namens het PolliConnect-team,

Soms begint de meest betekenisvolle verandering voor biodiversiteit met iets heel kleins. Het uitgelichte verhaal van deze maand is daar een perfect voorbeeld van: een gemeente verbeterde haar ondersteuning voor bestuivers door één eenvoudige kolom toe te voegen aan een bestaand bomenplan. Het kostte ongeveer tien minuten, maar het veranderde hoe beslissingen de komende jaren kunnen worden genomen.

Uitgelicht: 10 minuten, grote impact

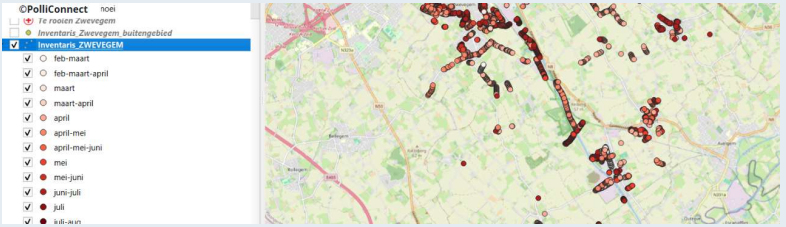

In Zwevegem werd een gemeentelijk bomenplan opgewaardeerd van een statische inventaris naar een jaarrond “voedselkalender” voor bestuivers door voor elke boomsoort de bloei- en groeiperiodes (fenologie) toe te voegen. Met die ene verbetering ziet de gemeente meteen wanneer nectar en pollen beschikbaar zijn, waar seizoensgebonden “hongergaten” ontstaan en welke toekomstige aanplantingen die gaten kunnen dichten van het vroege voorjaar tot laat in de zomer. Het is een duidelijk voorbeeld van hoe slimmer gebruik van bestaande tools tot sterkere ecologische resultaten leidt, zonder nieuwe software, consultancy of grote budgetten.

Werk je rond bomenplanning, groene infrastructuur of beplantingsschema’s? Dan is deze aanpak eenvoudig te kopiëren en creëert ze een gedeelde taal tussen planners en ecologen: niet alleen wat er waar geplant wordt, maar ook wanneer het insecten werkelijk voedt. Neem contact op met onze collega’s van West-Vlaanderen:
tine.ketelaars@west-vlaanderen.be
https://www.west-vlaanderen.be/

Lees het hele artikel

PolliConnect in Luxemburg: Jaarlijks North-West Europe Event

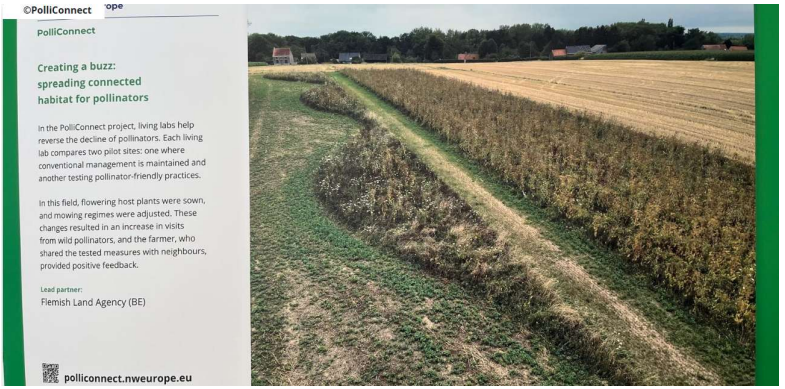

Op 16 december 2025 nam PolliConnect deel aan het jaarlijkse Interreg North-West Europe event in Luxemburg, een volle dag van uitwisseling en samenwerking binnen de programmagemeenschap. Onze coördinator Levi Aerts stelde de aanpak en de verwachte resultaten van PolliConnect voor, en we deelden ook een projectposter over onze beheertechnieken en de camera-opstellingen die we gebruiken om bestuiveractiviteit te monitoren. Naast het podium was dit event ook een uitstekend moment om te verbinden met andere projecten en beleidsactoren, en om ideeën mee te nemen die ons werk in de living labs verder zullen versterken.

Lees verder

Een nieuwe waterminnende bloemenstrook wortelt in Bremen



In Bremen is nabij een drukke fietsroute een langetermijn- en ambitieus traject gestart: een hydrophilous, hoog-kruidenrijk bloemenlint voor vochtige bodems, ontworpen om zich over drie tot vijf jaar te ontwikkelen in plaats van een snel resultaat in één seizoen. Geïnspireerd door habitattype 6430 wordt deze strook opgevat als levende infrastructuur die langdurige bloei en een hogere habitatkwaliteit doorheen de tijd ondersteunt. Voor bestuivers belooft dit precies wat vaak ontbreekt in beheerde groenzones: betrouwbare voedselbronnen later in het seizoen en een gestructureerde corridor die beweging, beschutting en nestkansen ondersteunt.

Lees verder

Geactualiseerde biodiversiteitsstrategie in Bremen



PolliConnect helpt nu al om de Biodiversiteitsstrategie Bremen 2030 om te zetten in concrete acties. Tijdens een recent evenement presenteerde partner Alena Jost PolliConnect als één van de instrumenten om de strategie uit te voeren, terwijl wildebijenexpert Rolf Witt sinusmaaien toelichtte als een beheermethode die een mozaïek creëert van verschillende vegetatiehoogtes en bloeifasen. De boodschap is helder: strategie en dagelijks beheer kunnen

elkaar versterken, en kleine aanpassingen in maaibeheer kunnen openbaar groen insectvriendelijker maken zonder de publieke functie te verliezen.

Lees verder

Vooruitgang living lab in Fryslân: stakeholders bezoeken de 4e Nederlandse pilotsite



In november organiseerde onze Nederlandse partner een bezoek aan de vierde en laatste PolliConnect-pilotsite in Friesland. Samen met lokale stakeholders verkenden zij de mogelijkheden op het terrein en bevestigden zij een gezamenlijke ambitie om de komende jaren samen te werken. De site zal worden opgevolgd door de toepassing van wetenschappelijke monitoring en ze zullen een landschapsbenadering toepassen, waarbij groenzones verbonden worden via ecologische corridors en blauwgroene infrastructuur. Binnen het living lab zullen landbouwers, terreinbeheerders en experts samen praktische maatregelen ontwerpen die de bestuiverbiodiversiteit en ecologische verbindingen in de regio versterken.

Lees verder

🤝 Blijf verbonden

Wil je ervaringen uitwisselen over bomenplanning, de aanleg van bloemenstroken, maaibeheer of samenwerking in living labs? We horen graag van je. We blijven praktische, herhaalbare acties delen die bestuiverhabitats in Noordwest-Europa verbeteren.

📢 **Doe met ons mee:** We kunnen dit niet alleen. Of u nu boer, beleidsmaker of natuurliefhebber bent, uw stem telt. Aanmelden voor de nieuwsbrief!

🌐 **Voor meer informatie** over onze strategieën voor landbeheer of ontwikkelingen op het gebied van zaadmengsels, bezoek onze website!

Uitschrijven Inschrijving bewerken Webversie
Copyright © 2025 PolliConnect. All rights reserved.

Co-funded by the European Union | Interreg North-West Europe

Privacy Protected